

SALA DE MONITORAMENTO E
PREVISÃO DE EVENTOS
CLIMÁTICOS EXTREMOS

SECRETARIA
DO MEIO AMBIENTE
E RECURSOS HÍDRICOS
SEMARH



BOLETIM HIDROMETEOROLÓGICO DIÁRIO

11.06.2026

ACUMULADOS DE CHUVAS NAS ÚLTIMAS 24 HORAS Atualização às 09:00h (UTC 12:00) - 11/06/2026

Sala de Monitoramento e Previsão de Eventos Climáticos Extremos - SAMPECE/SEMARH-PI

Item	Município	Chuva (mm)
4	Luis Correia (CEMADEN)	23,0
2	Joca Marques (CEMADEN)	16,0
5	Matias Olímpio (CEMADEN)	13,0
6	São José do Divino (ANA)	7,0
3	José de Freitas (CEMADEN)	6,0
1	Altos (CEMADEN)	4,0

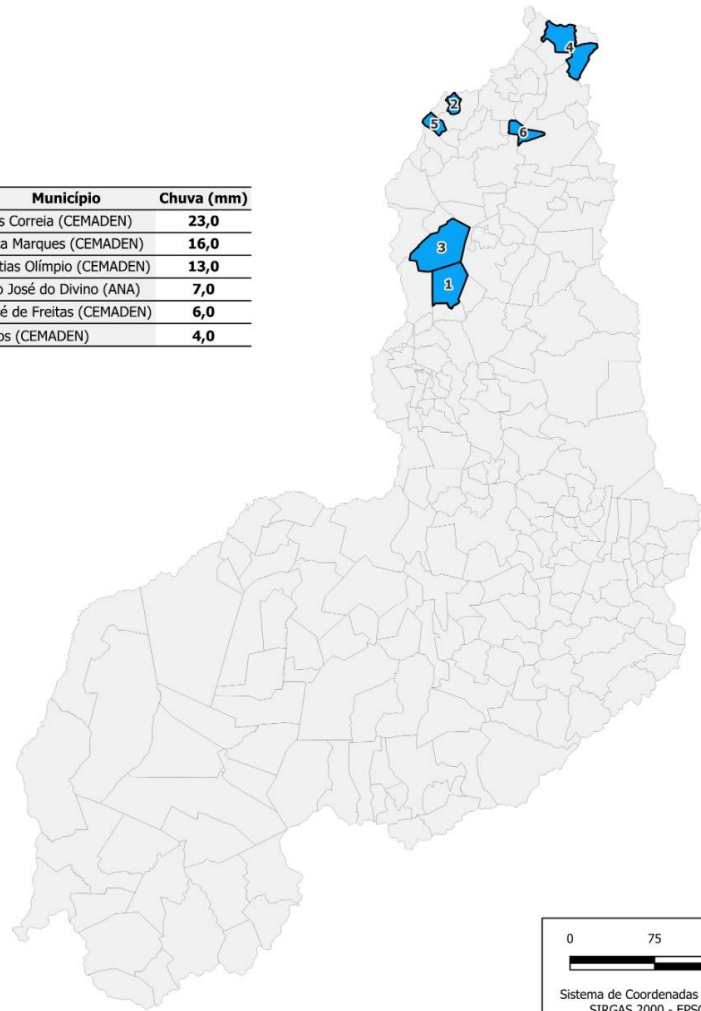

0 75 150 km

Sistema de Coordenadas Geográficas
SIRGAS 2000 - EPSG 4674
Fonte: ANA, CEMADEN, INMET, FETAG e
SEMARH-PI

ACUMULADOS ÚLTIMAS 24 HORAS

MAIORES TEMPERATURAS E MENORES TAXAS DE UMIDADE DO AR

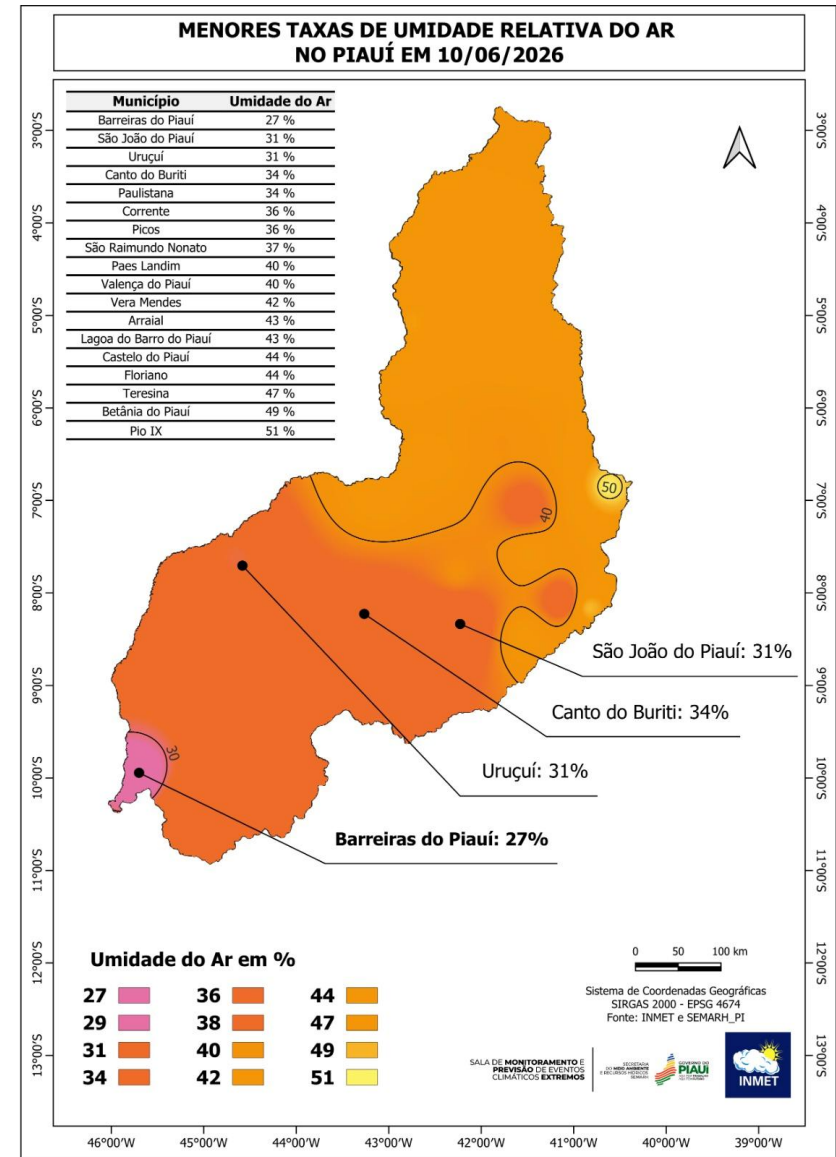
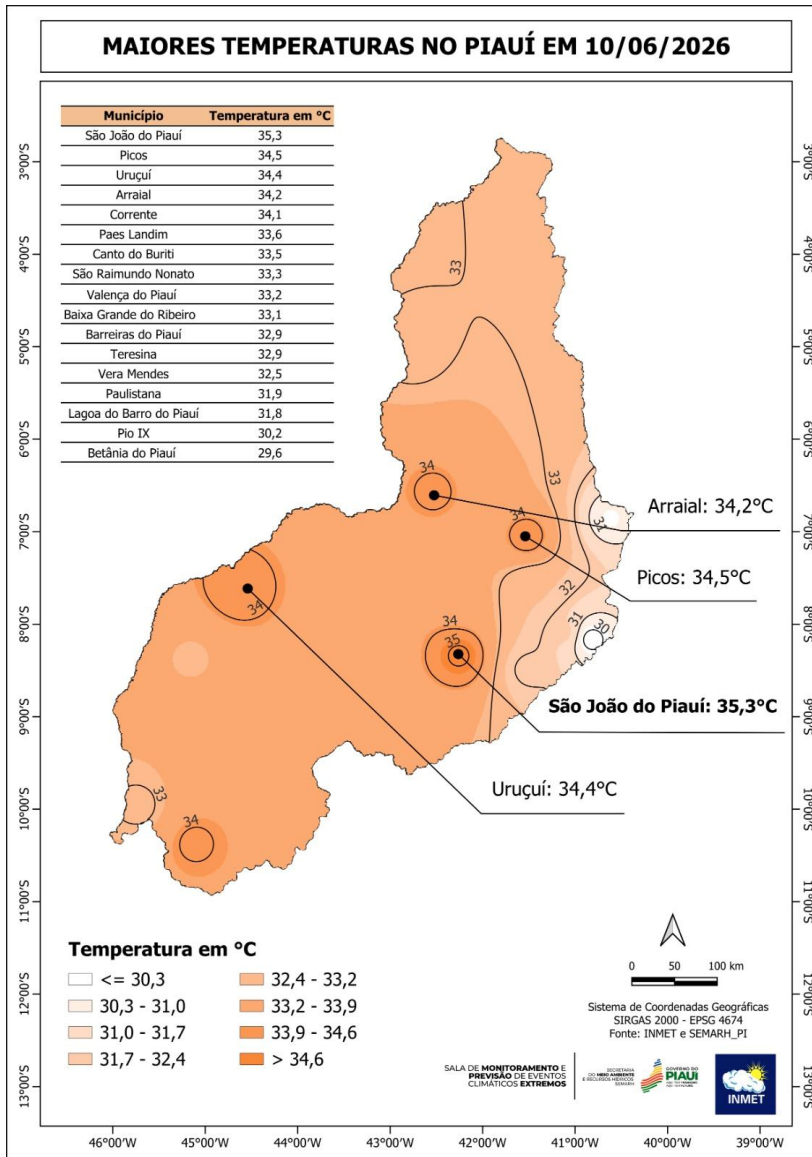

NÍVEL E PRECIPITAÇÃO ACUMULADA - BACIA HIDROGRÁFICA DO RIO PARNAÍBA - (11.06.26)

código	INFORMAÇÃO PLATAFORMA			NÍVEL		CHUVA ACUMULADA (mm)
	Código da PCD	Nº do item	Nome	Nível Anterior	Nível Atual	Diário
34020000	5-34020000	1	ALTO PARNAÍBA	319.1	318.8	0.0
34060000	5-34060000	2	RIBEIRO GONÇALVES	282.0	282.0	0.0
34070000	5-34070000	3	SÍTIO DO VELHO	213.0	213.0	0.0
34080000	5-34080000	4	FORMOSA DO URUCUÍ PRETO	232.0	231.0	0.0
34090000	5-34090000	5	FAZENDA BANDEIRA	335.0	334.0	0.0
34233000	5-34233000	6	REDENÇÃO DO GURGUÉIA	201.0	200.0	0.0
34251000	5-34251000	7	CRISTINO CASTRO II	279.0	274.0	0.0
34270000	5-34270000	8	BARRA DO LANCE	209.0	208.0	0.0
34340000	5-34340000	9	PONTE DA ITAUEIRA	209.5	208.9	0.0
34471000	5-34471000	10	SANTA CRUZ DO PIAUÍ II	101.0	101.0	0.0
34479000	5-34479000	11	FAZENDA TALHADA II	164.0	164.0	0.0
34564000	5-34564000	12	SÃO JOÃO DO PIAUÍ	197.0	168.0	1.8
34600000	5-34600000	13	FRANCISCO AYRES	144.0	144.0	0.0
34660000	5-34660000	14	FAZENDA VENEZA	145.0	145.0	0.0
34690000	5-34690000	15	TERESINA	167.0	167.0	0.0
34742000	5-34742000	16	BEBEDOURO	184.0	184.0	0.8
34750000	5-34750000	17	FAZENDA BOA ESPERANÇA	171.0	172.0	0.0
34770000	5-34770000	18	PRATA DO PIAUÍ	35.0	36.0	0.0
34789000	5-34789000	19	FAZENDA CANTINHO II	116.0	115.0	0.2
34820000	5-34820000	20	COELHO NETO	240.0	240.0	0.4
34879500	5-34879500	21	LUZILÂNDIA	152.0	154.0	1.8
34930000	5-34930000	22	FAZENDA ALEGRIA	135.0	134.0	0.2
34933000	5-34933000	23	PEDRA BRANCA	-	172.0	0.0
34936000	5-34936000	24	PEDRINHAS	328.0	327.0	0.0
34940000	5-34940000	25	ESPERANTINA	337.0	336.0	0.2
34976000	5-34976000	26	PIRACURUCA	240.0	240.0	1.2
34979000	5-34979000	27	SANGRADOURO	85.0	86.0	0.6
34980000	5-34980000	28	TINGUIS	211.0	215.0	7.2
	0-00000000	29	TERESINA CEA POTICABANA	310	310	1.0

Legenda

SL – Sem Leitura SD – Sem Dados **Nível Anterior** - Data Anterior **Nível Atual** – Data Atual

•O valor apresentado é o acumulado ** Horário de Referência: 8 horas

COTAS DE REFERÊNCIA DO PIAUÍ

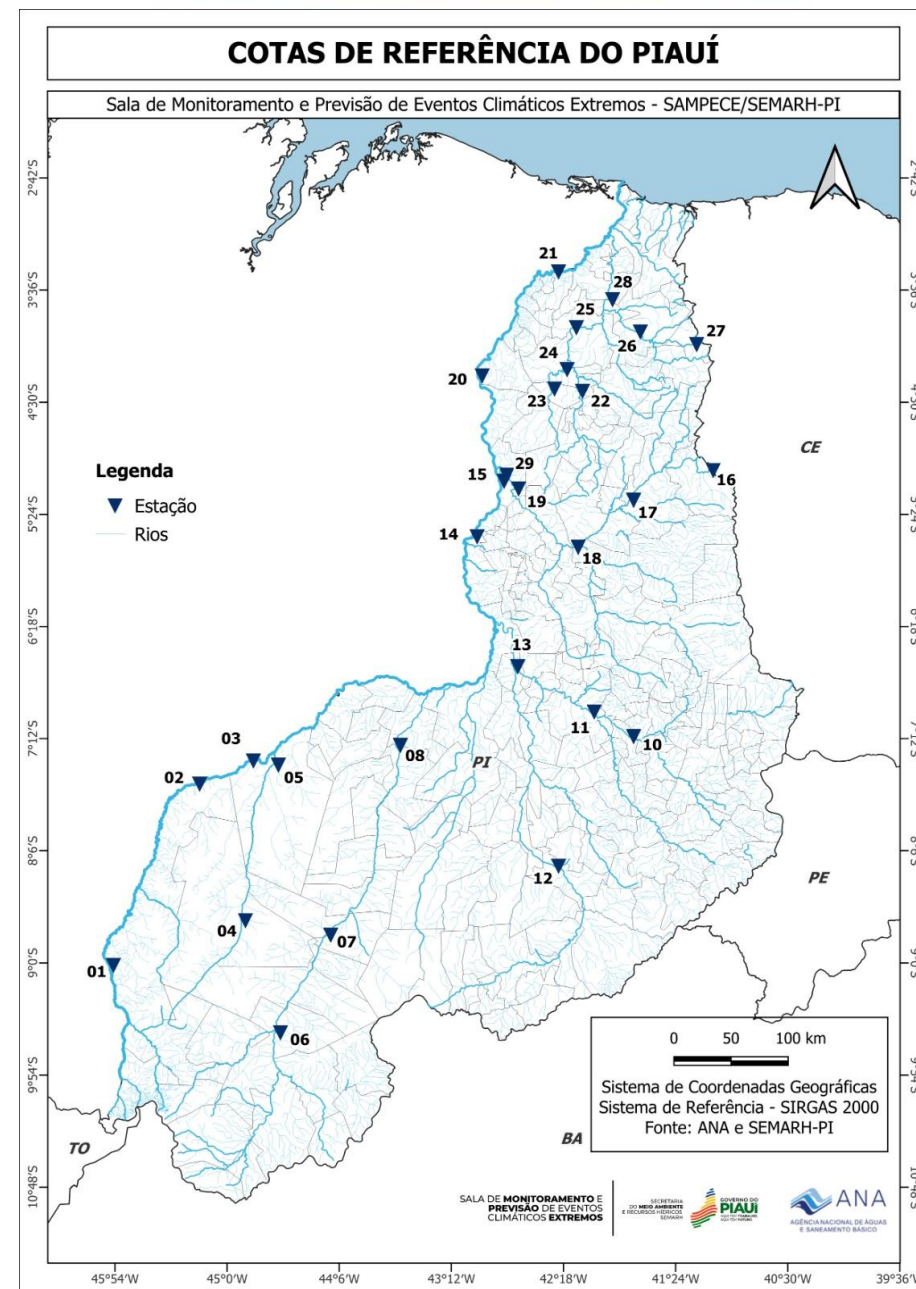

NÍVEL E PRECIPITAÇÃO ACUMULADA - RIO POTI (SAMPECE) - (10.06.26)

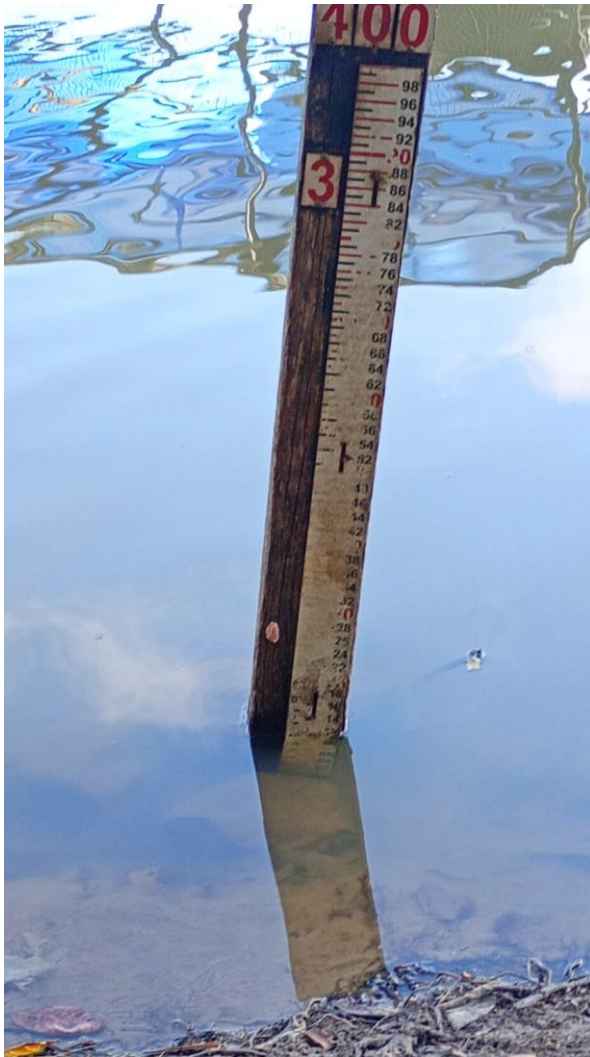

Cota – 310,0 cm



Pluviômetro – 1,0 mm

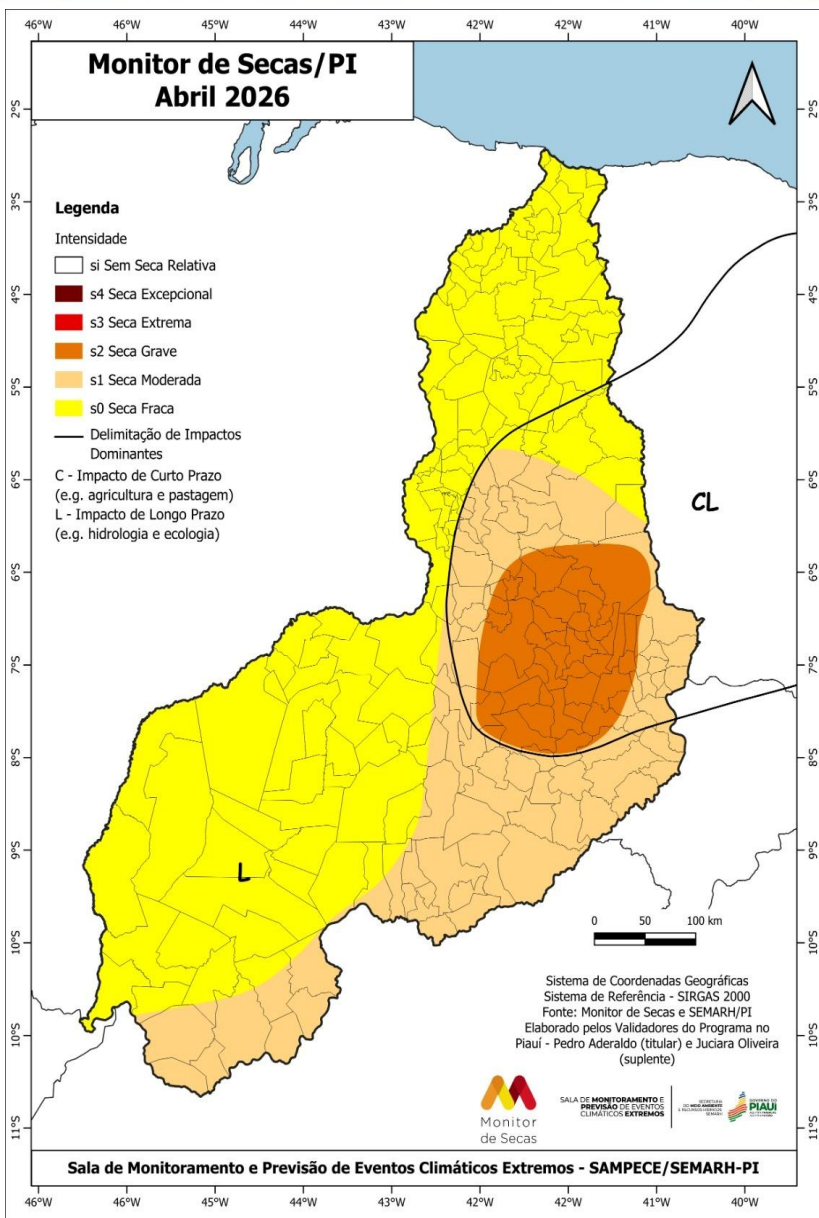

ACOMPANHAMENTO DA SEVERIDADE DAS SECAS NO ESTADO DO PIAUÍ ABRIL/2026

•No Piauí, a seca grave (S2) recuou no sudeste devido à melhora nos indicadores, enquanto o norte do estado registrou recuo da seca moderada (S1) em função das anomalias positivas de chuva em abril. Os impactos são de curto e longo prazo (CL) em parte do centro e sudeste; e de longo prazo (L) nas demais áreas.

Distribuição percentual por categoria de seca no território piauiense em abril de 2026

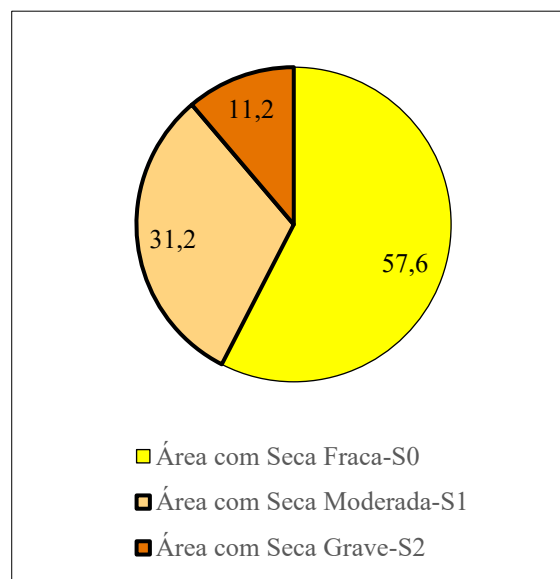

Comparativo das Categorias de Seca no Quantitativo de Municípios no mês de Abril de 2026

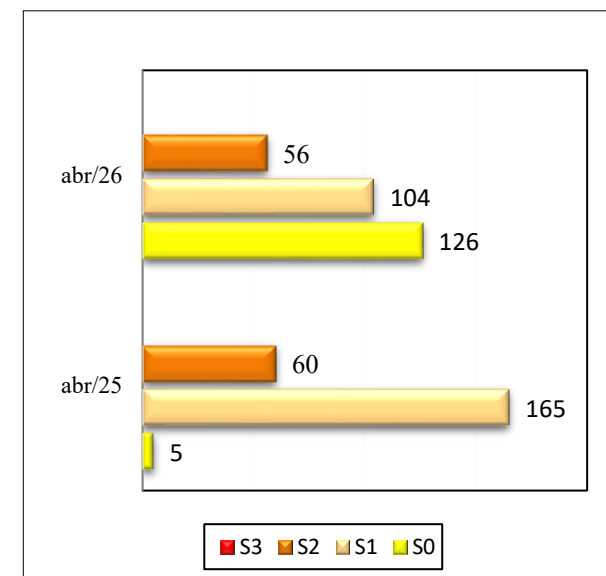

Na classificação dos municípios por categoria, foram levados em consideração todos os níveis de intensidade de seca presentes em cada localidade, permitindo que um mesmo município seja incluído em múltiplas categorias, dependendo da severidade da seca detectada.

Sem Seca Relativa	Seca Fraca (S0)	Seca Moderada (S1)	Seca Grave (S2)	Seca Extrema (S3)	Seca Excepcional (S4)
Sem registros	126 municípios	104 municípios	56 municípios	Sem registros	Sem registros

DADOS HIDROLÓGICOS

Obtidos em datas com leituras diferentes
(ver última coluna) Adaptado de: snirh.gov.br/hidrotelemetria,

NÍVEL DOS RESERVATÓRIOS – PIAUÍ – 08.06.2026

DadosHidroSemanal

Reservatorios PI



Boletim de Monitoramento dos Reservatórios do Estado do Piauí Gerenciamento de Dados Hidrometeorológicos - GDH

Fonte: <https://www.snirh.gov.br/hidrotelemetria/gerarGrafico.aspx>



Região	Código	Nome	Município	Entidade	Cota de Sangria (cm)	Capacidade (m³)	Cota Atual (cm)	Data da Leitura	Volumes
Sudoeste	34242500	AÇUDE ALGODÕES II	CURIMATA / PI	SEMARH-PI	38600	247000000	37678	08/06/2026	SEM DADOS
Sudeste	34345000	AÇUDE BARREIRAS	FRONTEIRAS / PI	SEMARH-PI	30100	528000000	28321	08/06/2026	SEM DADOS
Sudeste	34404000	AÇUDE INGAZEIRAS	PAULISTANA / PI	SEMARH-PI	34400	257200000	34322	08/06/2026	SEM DADOS
Sudoeste	34409000	AÇUDE PEDRA REDONDA	CONCEIÇÃO DO CANINDE / PI	SEMARH-PI	27800	216000000	RESE	07/06/2026	SEM DADOS
Norte	34977000	AÇUDE PIRACURUCA	PIRACURUCA / PI	SEMARH-PI	7130	253500000	7139	08/06/2026	100%
Norte	34941000	AÇUDE CALDEIRÃO	PIRIPIRI / PI	SEMARH-PI	10200	546000000	10193	08/06/2026	98,8%
Sudeste	34563200	AÇUDE PETRÔNIO PORTELA	SÃO RAIMUNDO NONATO / PI	SEMARH-PI	30400	181248096	29420	08/06/2026	26,4%
Sudeste	34563800	AÇUDE JENIPAPO	SÃO JOÃO DO PIAUÍ / PI	SEMARH-PI	24550	248000000	RESE	08/06/2026	SEM DADOS
Centro-Norte	34710000	AÇUDE MESA DE PEDRA	VALENÇA DO PIAUÍ / PI	SEMARH-PI	19300	556483000	19301	08/06/2026	100%
Sudoeste	34440000	AÇUDE ESTREITO	PADRE MARCOS / PI	SEMARH-PI	38840	238850000	38810	08/06/2026	95,5%
Sudoeste	34445000	AÇUDE POÇO DO MARRUÁ	PATOS DO PIAUÍ / PI	SEMARH-PI	27800	293416000	27601	07/06/2026	SEM DADOS
Sudoeste	34464000	AÇUDE BOCAINA	BOCAINA / PI	SEMARH-PI	28000	216142813	27130	08/06/2026	51,3%
Sudoeste	34500000	AÇUDE SALINAS	SÃO FRANCISCO DO PIAUÍ / PI	SEMARH-PI	17000	387407008	16955	08/06/2026	93,2%

- Sem dados de Volume - Volume acima de 70% - Volume entre 30% e 70% - Volume abaixo de 30%

BOLETIM DE INCÊNDIOS FLORESTAIS NO PIAUÍ - SEMARH (PI) - 11/06/2026

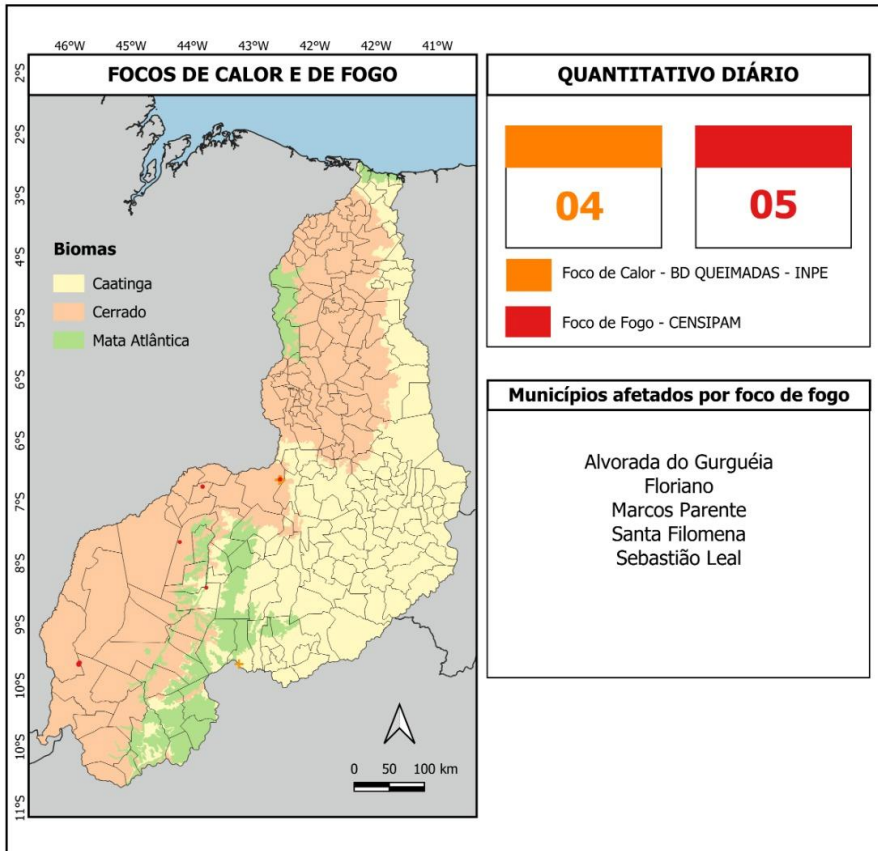

BOLETIM DE INCÊNDIO FLORESTAL

Eventos Críticos de Fogo até o dia 11/06/2026

ID do evento	Município(s)	Data e horário do último registro	Dias de persistência	Quantidade de focos no evento	Área do evento (ha)	Coordenadas Geográficas
6694022	Marcos Parente	11/06/2026 - 01:29 AM	13	23	330,4	6°59'47.52"S, 43°51'42.57"W

SÍNTESE

Para o Boletim Hidrometeorológico de hoje, têm-se:

Os maiores acumulados nas últimas 24 horas: **Luís Correia – 23,0mm; Joca Marques – 16,0mm** ao norte do Estado.

As maiores temperaturas foram registradas em **São João do Piauí – 35,3°C e Picos – 34,5°C**, no sudeste, para o dia anterior.

Para a Umidade Relativa do ar as menores taxas foram registradas nos municípios de **Barreiras do Piauí – 27% e São João do Piauí – 31%**, para o dia anterior.

Para o Monitor da Seca do mês de Março de 2026, no Piauí, **a seca grave (S2) recuou no sudeste** devido à melhora nos indicadores, enquanto o **norte do Estado registrou recuo da seca moderada (S1)** em função das anomalias positivas de chuva em abril. Os impactos são de curto e longo prazo (CL) em parte do centro e sudeste; e de longo prazo (L) nas demais áreas.

Para os dados hidrológicos dos reservatórios os **Açudes: Piracuruca e Mesa de Pedra** apresentam **volume de 100%**, enquanto **Petrônio Portela**, em São Raimundo Nonato, está em **estado de alerta vermelho** com apenas **26,4%** e Bocaina, com **alerta laranja com 51,3%**, do volume total.

Para hoje o Boletim de Incêndio Florestal foram detectados **04 focos de calor e 05 focos de fogo**.

EQUIPE

PhD. Dr. Pedro I.C. Aderaldo
Consultor em Clima

MSc. Sônia Maria Feitosa
Meteorologista

MSc. Juciara de Oliveira Sousa
Analista Técnica em Geoprocessamento

Rubens Nunes Rodrigues
Apoio Técnico

Dr.^a. Tânia Maria Serra de Jesus Nolêto
Coordenadora – Auditora Fiscal Ambiental

De Acordo

Esp. Joquebede Guimarães Benvindo
Diretora de Recursos Hídricos